

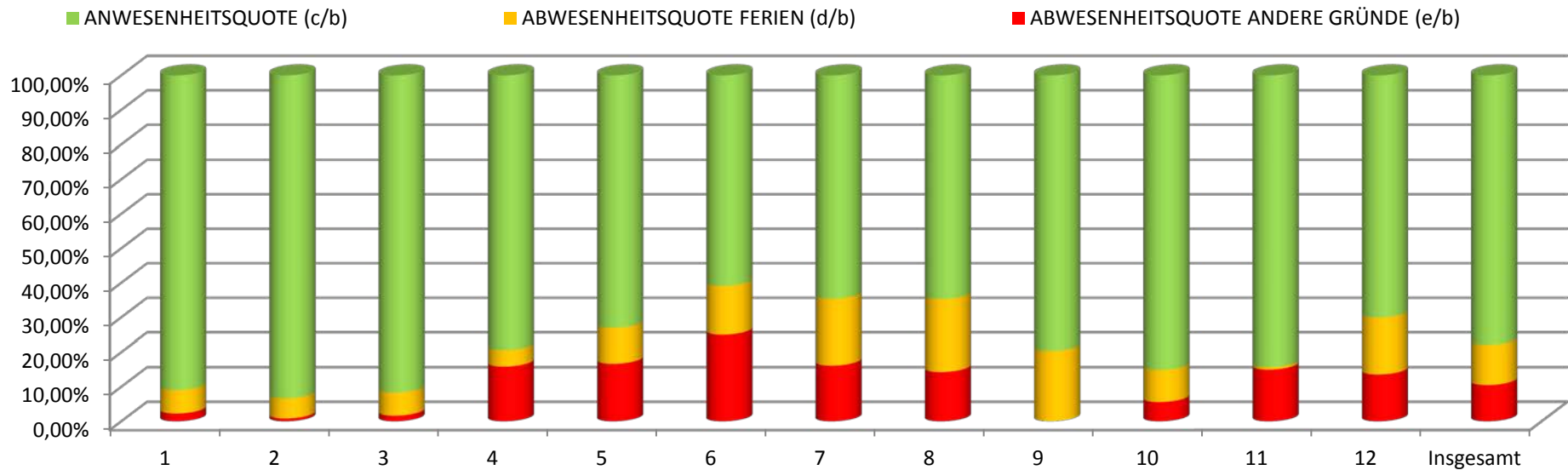

Anwesenheits- und Abwesenheitsquote des Kammerpersonals
(Regionalgesetz Nr. 4 vom 17.05.2011 - Art. 7-quinquies)

Beschreibung	Monat												Insgesamt
	1	2	3	4	5	6	7	8	9	10	11	12	
a) Bedienstete	6,00	6,00	6,00	6,00	6,00	6,00	7,00	7,00	7,00	7,00	7,00	7,00	78,00
b) Arbeitstage	132,00	120,00	126,00	126,00	126,00	120,00	161,00	147,00	147,00	161,00	140,00	140,00	1.646,00
c) Präsenztage	120,00	112,00	115,44	100,00	92,00	73,00	104,00	95,00	117,00	137,00	118,00	98,00	1.281,44
d) Ferien	9,00	7,00	8,50	6,00	13,00	17,00	31,00	31,00	30,00	15,00	1,00	23,00	191,50
e) Andere Abwesenheitsgründe	3,00	1,00	2,06	20,00	21,00	30,00	26,00	21,00	0,00	9,00	21,00	19,00	173,06
ABWESENHEITSQUOTE ANDERE GRÜNDE (e/b)	2,27%	0,83%	1,63%	15,87%	16,67%	25,00%	16,15%	14,29%	0,00%	5,59%	15,00%	13,57%	10,51%
ABWESENHEITSQUOTE FERIE (d/b)	6,82%	5,83%	6,75%	4,76%	10,32%	14,17%	19,25%	21,09%	20,41%	9,32%	0,71%	16,43%	11,63%
ANWESENHEITSQUOTE (c/b)	90,91%	93,33%	91,62%	79,37%	73,02%	60,83%	64,60%	64,63%	79,59%	85,09%	84,29%	70,00%	77,85%





Anwesenheits- und Abwesenheitsquote des Kammerpersonals
(Regionalgesetz Nr. 4 vom 17.05.2011 - Art. 7-quinquies)

Beschreibung	Monat												Insgesamt	
	1	2	3	4	5	6	7	8	9	10	11	12		
a) Bedienstete	8,00	8,00	8,00	8,00	8,00	8,00	8,00	8,00	8,00	8,00	8,00	8,00	8,00	96,00
b) Arbeitstage	176,00	160,00	168,00	168,00	168,00	160,00	184,00	168,00	168,00	184,00	160,00	160,00	160,00	2.024,00
c) Präsenztage	150,00	108,00	107,00	131,92	134,00	115,00	127,00	113,92	132,08	126,00	95,00	111,33	111,33	1.451,25
d) Ferien	6,00	17,00	27,00	15,08	11,00	25,00	34,00	33,08	14,92	10,00	25,00	18,67	18,67	236,75
e) Andere Abwesenheitsgründe	20,00	35,00	34,00	21,00	23,00	20,00	23,00	21,00	21,00	48,00	40,00	30,00	30,00	336,00
ABWESENHEITSQUOTE ANDERE GRÜNDE (e/b)	11,36%	21,88%	20,24%	12,50%	13,69%	12,50%	12,50%	12,50%	12,50%	26,09%	25,00%	18,75%	18,75%	16,60%
ABWESENHEITSQUOTE FERIE (d/b)	3,41%	10,63%	16,07%	8,98%	6,55%	15,63%	18,48%	19,69%	8,88%	5,43%	15,63%	11,67%	11,67%	11,70%
ANWESENHEITSQUOTE (c/b)	85,23%	67,50%	63,69%	78,52%	79,76%	71,88%	69,02%	67,81%	78,62%	68,48%	59,38%	69,58%	69,58%	71,70%

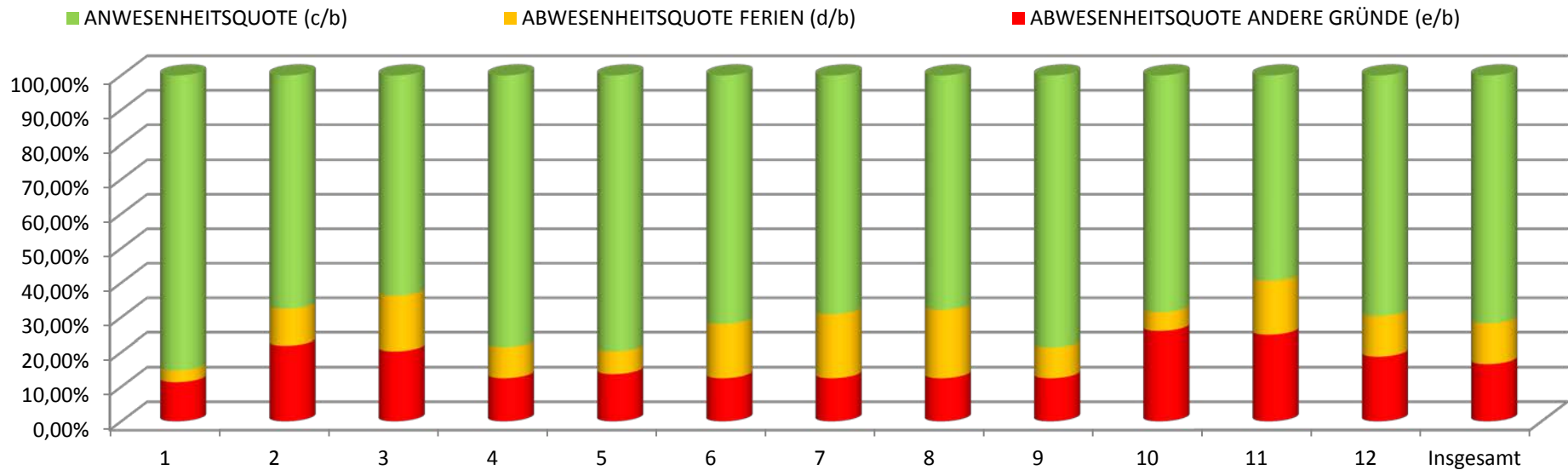



Anwesenheits- und Abwesenheitsquote des Kammerpersonals
(Regionalgesetz Nr. 4 vom 17.05.2011 - Art. 7-quinquies)

Beschreibung	Monat												Insgesamt	
	1	2	3	4	5	6	7	8	9	10	11	12		
a) Bedienstete	29,00	29,00	29,00	29,00	29,00	29,00	20,00	21,00	21,00	21,00	21,00	21,00	21,00	299,00
b) Arbeitstage	638,00	580,00	609,00	609,00	609,00	580,00	460,00	441,00	441,00	483,00	420,00	420,00	420,00	6.290,00
c) Präsenztage	562,49	470,62	548,12	539,50	543,30	451,30	239,17	248,17	357,00	436,33	395,00	347,83	347,83	5.138,83
d) Ferien	47,63	84,63	36,88	30,00	27,00	75,70	118,83	96,83	35,00	19,67	0,00	48,17	48,17	620,34
e) Andere Abwesenheitsgründe	27,88	24,75	24,00	39,50	38,70	53,00	102,00	96,00	49,00	27,00	25,00	24,00	24,00	530,83
ABWESENHEITSQUOTE ANDERE GRÜNDE (e/b)	4,37%	4,27%	3,94%	6,49%	6,35%	9,14%	22,17%	21,77%	11,11%	5,59%	5,95%	5,71%	5,71%	8,44%
ABWESENHEITSQUOTE FERIE (d/b)	7,47%	14,59%	6,06%	4,93%	4,43%	13,05%	25,83%	21,96%	7,94%	4,07%	0,00%	11,47%	11,47%	9,86%
ANWESENHEITSQUOTE (c/b)	88,16%	81,14%	90,00%	88,59%	89,21%	77,81%	51,99%	56,27%	80,95%	90,34%	94,05%	82,82%	82,82%	81,70%

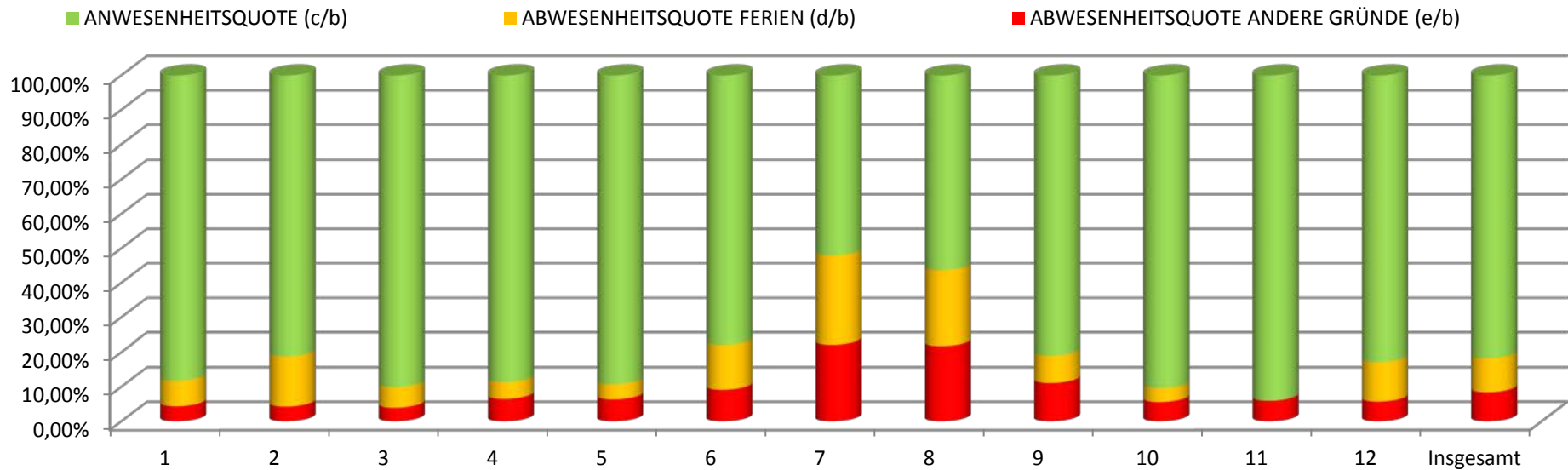



Anwesenheits- und Abwesenheitsquote des Kammerpersonals
(Regionalgesetz Nr. 4 vom 17.05.2011 - Art. 7-quinquies)

Beschreibung	Monat												Insgesamt	
	1	2	3	4	5	6	7	8	9	10	11	12		
a) Bedienstete	12,00	12,00	12,00	11,00	11,00	11,00	11,00	11,00	11,00	10,00	10,00	10,00	10,00	131,00
b) Arbeitstage	264,00	240,00	252,00	231,00	231,00	220,00	253,00	231,00	210,00	230,00	200,00	200,00	200,00	2.762,00
c) Präsenztage	223,92	213,45	223,70	191,83	214,33	168,08	185,42	172,21	174,42	188,00	179,46	151,42	151,42	2.286,24
d) Ferien	28,75	17,88	14,13	15,67	4,92	40,92	61,33	58,79	22,08	20,00	5,00	44,83	44,83	334,30
e) Andere Abwesenheitsgründe	11,33	8,67	14,17	23,50	11,75	11,00	6,25	0,00	13,50	22,00	15,54	3,75	3,75	141,46
ABWESENHEITSQUOTE ANDERE GRÜNDE (e/b)	4,29%	3,61%	5,62%	10,17%	5,09%	5,00%	2,47%	0,00%	6,43%	9,57%	7,77%	1,88%	1,88%	5,12%
ABWESENHEITSQUOTE FERIE (d/b)	10,89%	7,45%	5,61%	6,78%	2,13%	18,60%	24,24%	25,45%	10,51%	8,70%	2,50%	22,42%	22,42%	12,10%
ANWESENHEITSQUOTE (c/b)	84,82%	88,94%	88,77%	83,04%	92,78%	76,40%	73,29%	74,55%	83,06%	81,74%	89,73%	75,71%	75,71%	82,77%

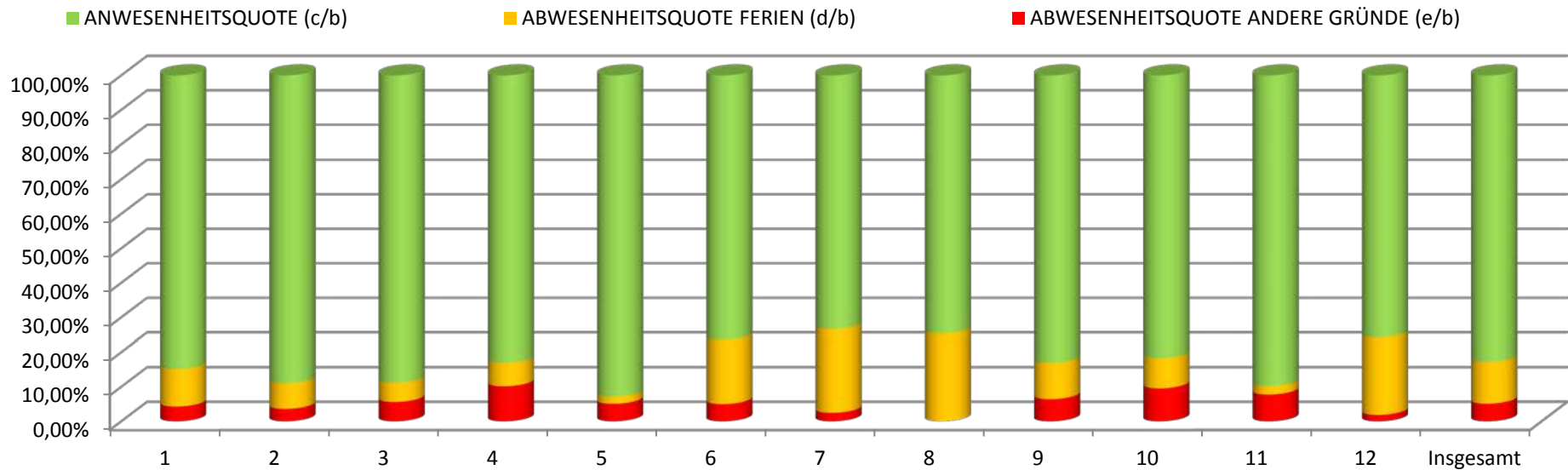



Anwesenheits- und Abwesenheitsquote des Kammerpersonals
(Regionalgesetz Nr. 4 vom 17.05.2011 - Art. 7-quinquies)

Beschreibung	Monat												Insgesamt
	1	2	3	4	5	6	7	8	9	10	11	12	
a) Bedienstete	35,00	36,00	36,00	37,00	37,00	37,00	46,00	45,00	46,00	46,00	46,00	46,00	493,00
b) Arbeitstage	770,00	720,00	756,00	777,00	777,00	740,00	1.058,00	945,00	956,00	1.058,00	920,00	920,00	10.397,00
c) Präsenztage	689,75	635,33	685,17	696,01	695,92	602,33	760,80	719,39	808,25	987,42	849,60	791,85	8.921,82
d) Ferien	74,58	60,67	46,83	71,91	37,83	110,75	244,00	175,00	109,08	64,58	40,80	114,15	1.150,18
e) Andere Abwesenheitsgründe	5,67	24,00	24,00	9,08	43,25	26,92	53,20	50,61	38,67	6,00	29,60	14,00	325,00
ABWESENHEITSQUOTE ANDERE GRÜNDE (e/b)	0,74%	3,33%	3,17%	1,17%	5,57%	3,64%	5,03%	5,36%	4,04%	0,57%	3,22%	1,52%	3,13%
ABWESENHEITSQUOTE FERIE (d/b)	9,69%	8,43%	6,19%	9,25%	4,87%	14,97%	23,06%	18,52%	11,41%	6,10%	4,43%	12,41%	11,06%
ANWESENHEITSQUOTE (c/b)	89,58%	88,24%	90,63%	89,58%	89,56%	81,40%	71,91%	76,13%	84,54%	93,33%	92,35%	86,07%	85,81%

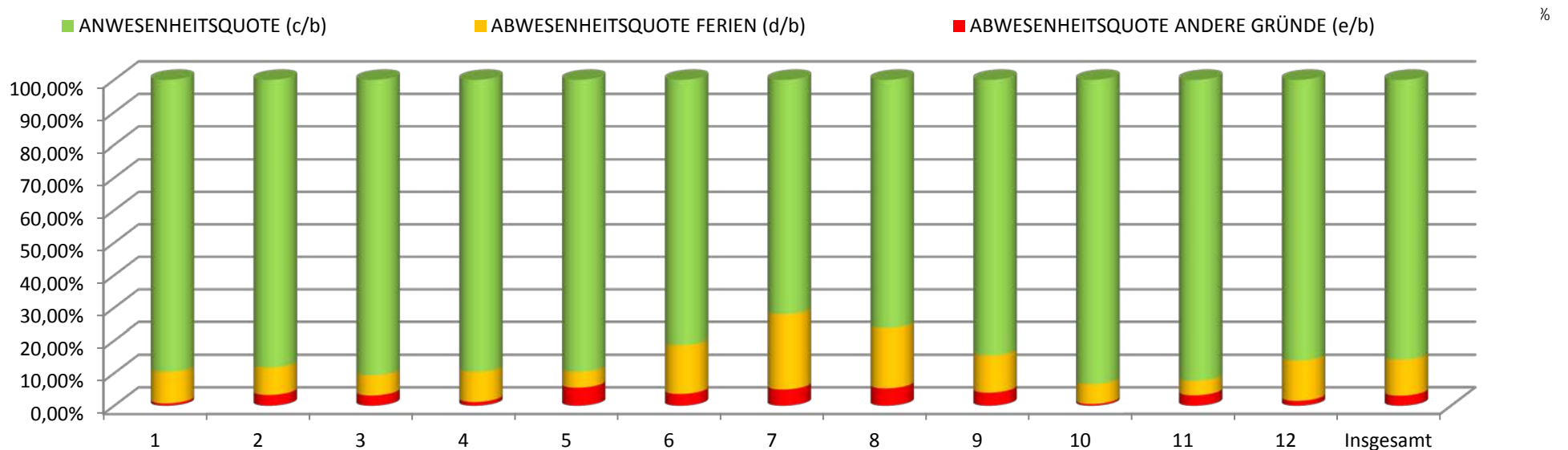



Anwesenheits- und Abwesenheitsquote des Kammerpersonals
(Regionalgesetz Nr. 4 vom 17.05.2011 - Art. 7-quinquies)

Beschreibung	Monat												Insgesamt
	1	2	3	4	5	6	7	8	9	10	11	12	
a) Bedienstete	37,00	37,00	37,00	38,00	38,00	38,00	39,00	39,00	39,00	38,00	38,00	38,00	456,00
b) Arbeitstage	814,00	740,00	777,00	798,00	798,00	760,00	897,00	804,00	804,00	874,00	760,00	760,00	9.586,00
c) Präsenztage	712,36	554,66	616,54	647,71	642,62	567,92	583,00	514,58	598,12	782,50	685,37	647,94	7.553,32
d) Ferien	32,65	55,96	56,71	70,46	67,63	120,58	205,00	144,88	97,88	35,58	32,63	74,29	994,25
e) Andere Abwesenheitsgründe	68,99	129,38	103,75	79,83	87,75	71,50	109,00	144,54	108,00	55,92	42,00	37,77	1.038,43
ABWESENHEITSQUOTE ANDERE GRÜNDE (e/b)	8,48%	17,48%	13,35%	10,00%	11,00%	9,41%	12,15%	17,98%	13,43%	6,40%	5,53%	4,97%	10,83%
ABWESENHEITSQUOTE FERIE (d/b)	4,01%	7,56%	7,30%	8,83%	8,47%	15,87%	22,85%	18,02%	12,17%	4,07%	4,29%	9,78%	10,37%
ANWESENHEITSQUOTE (c/b)	87,51%	74,95%	79,35%	81,17%	80,53%	74,73%	64,99%	64,00%	74,39%	89,53%	90,18%	85,26%	78,80%

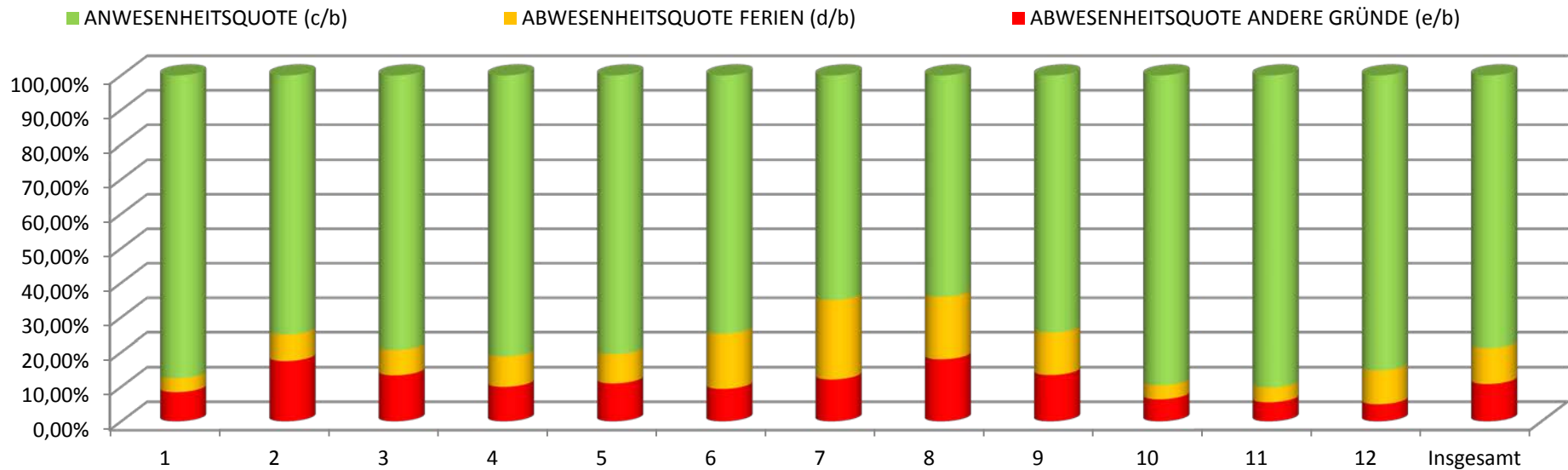



Anwesenheits- und Abwesenheitsquote des Kammerpersonals
(Regionalgesetz Nr. 4 vom 17.05.2011 - Art. 7-quinquies)

Beschreibung	Monat												Insgesamt
	1	2	3	4	5	6	7	8	9	10	11	12	
a) Bedienstete	127,00	128,00	128,00	129,00	129,00	129,00	131,00	131,00	131,00	130,00	130,00	130,00	1.553,00
b) Arbeitstage	2.794,00	2.560,00	2.688,00	2.709,00	2.709,00	2.580,00	3.013,00	2.736,00	2.726,00	2.990,00	2.600,00	2.600,00	32.705,00
c) Präsenztage	2.458,52	2.094,06	2.295,97	2.306,97	2.322,17	1.977,63	1.999,39	1.863,27	2.186,87	2.657,25	2.322,43	2.148,37	26.632,90
d) Ferien	198,61	243,14	190,05	209,12	161,38	389,95	694,16	539,58	308,96	164,83	104,43	323,11	3.527,32
e) Andere Abwesenheitsgründe	136,87	222,80	201,98	192,91	225,45	212,42	319,45	333,15	230,17	167,92	173,14	128,52	2.544,78
ABWESENHEITSQUOTE ANDERE GRÜNDE (e/b)	4,90%	8,70%	7,51%	7,12%	8,32%	8,23%	10,60%	12,18%	8,44%	5,62%	6,66%	4,94%	7,78%
ABWESENHEITSQUOTE FERIE (d/b)	7,11%	9,50%	7,07%	7,72%	5,96%	15,11%	23,04%	19,72%	11,33%	5,51%	4,02%	12,43%	10,79%
ANWESENHEITSQUOTE (c/b)	87,99%	81,80%	85,42%	85,16%	85,72%	76,65%	66,36%	68,10%	80,22%	88,87%	89,32%	82,63%	81,43%

